



## Hermance - Secteur 1

### fiche RAC-HER-0051

Recensement architectural du canton de Genève (RAC-2018). Chef de projet: Frédéric Python. Mandataires: Atelier Archiplein et Karina Queijo. Auteurs: Angela Durruthy Colas Bédât, Francis Jacquier, Karina Queijo, Bruno Santos, Marikit Taylor, Catherine Theiller. Evaluation patrimoniale: commission scientifique de suivi, 1er février 2019. © Office du patrimoine et des sites.

## Maison d'habitation - Ruelle des Galeries 9

Hermance

Ruelle des Galeries 9

Parcelle: 28:1928

Bâtiment GE: 60

EGID: 1018342



### Evaluation

Valeur: Exceptionnel

### Description

Maison située dans le Bourg-Dessous d'Hermance, déjà cadastrée en 1731. Elle se situait alors sur une parcelle composée d'une «maison et place» appartenant à Jeanne Delarue (femme de Jean Rivolat de Cusy). En 1809, cette maison et celle contiguë au sud (ruelle des Galeries 7) n'en formaient plus qu'une seule, appartenant à Josette Guillard.

La maison s'intègre dans l'exceptionnel îlot de bâtiments d'origine médiévale situés dans la ruelle des Galeries, côté lac. Elle est contiguë au nord à la ruelle des Galeries 11 et au sud à la ruelle des Galeries 7. De plan rectangulaire, elle s'élève aujourd'hui sur deux étages sur rez-de-chaussée, couverts d'un toit à deux pans. La façade sur rue est précédée d'un escalier maçonné menant à l'entrée au 1er étage, selon la typologie habituelle des maisons médiévales d'Hermance (avec «cave» au rez-de-chaussée et logement à l'étage); le mur de parapet de l'escalier est percé d'un accès avec linteau de bois surbaissé menant au rez-de-chaussée; la porte d'entrée du 1er étage présente un encadrement de pierre appareillée avec linteau à accolade à double gorge se poursuivant en une gorge unique sur les piédroits (encadrement probablement retaillé, voire complètement moderne: Bory 1975). Une meurtrière est conservée à l'intérieur du bâtiment (Bory 1975; Ackermann, Hans-Moevi, Roland & Schätti 1997-2005); cet élément pourrait indiquer que la maison (et donc probablement les autres maisons alignées de l'îlot également) est venue s'adosser au mur occidental de l'enceinte médiévale de la ville. Ackermann, Hans-Moevi, Roland & Schätti (1997-2005) ont également pu observer une fenêtre à coussiège.

La façade présentent des fenêtres récentes à petits-carreaux et aux menuiseries en bois. Les encadrements, en molasse, sont postérieures à la période médiévale. De plus, une photo datant de 1902 (CIG) montre que le 2e étage est alors déjà revêtu de clins comprenant une porte haute. Une fenêtre a remplacé celle-ci, probablement vers 1957. Malgré l'absence d'événements, il semble que la façade ouest, peu visible depuis la voie publique, ait fait l'objet de transformations. Il s'agit surtout de la rénovation des baies et de l'ajout d'une lucarne.

### Chronologie

### 1731 - Cadastration

- (en 1731) : Maison et place
- Propriétaire(s): DELARUE Jeanne, femme de Jean Rivolat de Cusy

#### Sources

- Archives départementales de Haute-Savoie - 1 C d 215-B copie, 1498 - Mapped sarde (plan), Hermance
- AEG - D Rg 36, 1498 - Mapped sarde (registre), Hermance

### 1809 - Cadastration

- (en 1809) : [Une partie d'une] Maison
- Propriétaire(s): GUILLAND Josette

#### Sources

- AEG - Cadastre E 3, Hermance, section A, 268
- AEG - Cadastre E Rg 20, Hermance, section A, 268

### 1849 - Cadastration

- (en 1849) : 60, logement, maçonnerie, 57m2
- Propriétaire(s): L'Hoirie de Piuz Jacques

#### Sources

- DCMO, Archives du cadastre - Registres comptes bâtiments, Hermance, 112
- DCMO, Archives du cadastre - Registres plans bâtiments, Hermance, 1849

### 1957 - Transformation

- DD 33611 (le 06.02.1957) : transformations intérieures
- Architecte(s): TRÉAND Louis
- Propriétaire(s): GUIGNARD Pierre Marcel

#### Sources

- Archives microfilmées DTP - DD 33611

---

## Bibliographie

- Bory, Monique (dir.), Recensement architectural du canton de Genève: commune d'Hermance, 1978, fiche 92
- Ackermann, Isabelle, Hans-Moevi, Marta, Roland, Isabelle et Schaetti, Nicolas, Recensement de la maison rurale, base de données inédite, Office du patrimoine et des sites, 1997-2005, fiche HER-92
- Brulhart Armand, Deuber-Pauli Erica, Arts et monuments, Ville et Canton de Genève, 2ème édition, Benteli, Berne, 1993, p. 255
- Guide artistique de la Suisse, Tome 4a: Jura, Jura bernois, Neuchâtel, Vaud, Genève, Société d'histoire de l'art en Suisse, 2011, p. 532

---

## Iconographie



Façade est, détail du linteau de la porte



Façade est



Façade est, chaîne d'angle



Façade est



Galleries 7-9, façades est



Galleries 7-9, façades est



Façade est, escalier d'accès



Façade est, , soupirail



Façade est, escalier d'accès et accès rez-de-chaussée



Façade est



Façade est, fenêtre



Façade est, fenêtre, linteau en accolade

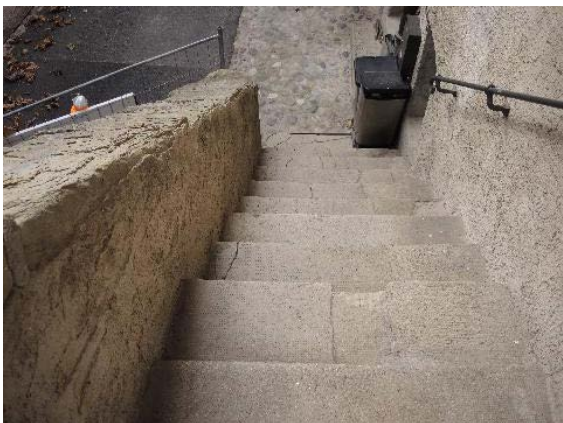

Façade est, escalier d'accès



Façade est, fenêtre



Façade ouest



Façade ouest



Date de génération : 2019-07-16