



Hermance - Secteur 1

fiche RAC-HER-0099

Recensement architectural du canton de Genève (RAC-2018). Chef de projet: Frédéric Python. Mandataires: Atelier Archiplein et Karina Queijo. Auteurs: Angela Durruthy Colas Bédât, Francis Jacquier, Karina Queijo, Bruno Santos, Marikit Taylor, Catherine Theiller. Evaluation patrimoniale: commission scientifique de suivi, 1er février 2019. © Office du patrimoine et des sites.

Maison d'habitation - Rue du Midi 17

Hermance

Rue du Midi 17

Parcelle: 28:1871

Bâtiment GE: 95

EGID: 1018352



Evaluation

Valeur: Exceptionnel

Description

Maison située dans le Bourg-Dessous d'Hermance, cadastrée en 1731 comme moitié méridionale d'une parcelle composée d'une «maison et place» appartenant à Gaspard Montreal. En 1809, le bâtiment, dans ses dimensions actuelles, est cadastré (avec son escalier) comme maison appartenant à Louis Vagnat.

La maison est contiguë à l'est à la rue du Midi 15, et à l'ouest à la rue du Midi 19; au début du XXe siècle, la cour de cette dernière maison était encore séparée de celle de la rue du Midi 17 par un mur de 2 m de haut (Bujard 1997). De plan rectangulaire, la maison s'élève sur deux étages sur un rez-de-chaussée légèrement excavé côté nord, mais sur un seul étage côté sud. L'édifice est surmonté d'une toiture à deux pans revêtus de tuiles plates. La façade nord, côté cour, est percée d'une porte de cave en plein-cintre avec encadrement en molasse appareillée, légèrement en dessous du niveau du sol, et d'une petite baie d'aération également chanfreinée; un escalier extérieur perpendiculaire à la façade, adossé au mur mitoyen oriental et couvert d'un auvent, mène au 1er étage, où se trouve une porte avec encadrement en calcaire à linteau à accolade et vantail en bois à plis de serviette datant probablement du XIXe siècle, identique à celle qui se trouve à la rue du Midi 19 (remploi, selon Bory 1975); à ce même étage, une fenêtre rectangulaire présente un encadrement chanfreiné mêlant linteau en calcaire (?), molasse appareillée avec tablette moulurée (remploi + blocs retaillés?); le 2e étage est percé d'une petite ouverture chanfreinée à gauche, et à droite, d'une grande fenêtre à croisée en calcaire avec linteau orné de deux arcs en accolade à double gorge, qui témoigne de l'agrandissement de la maison au XVe-XVIe siècle (Bujard 1997); le haut de cette fenêtre était bouché en 1912 (Pisteur 1912). Plusieurs encadrements des ouvertures de cette façade semblent avoir été remaniés (pierres changées, arêtes retaillées), peut-être lors d'une restauration en 1930 (Baertschi & Jiranek 1985). La façade méridionale se situe sur le tracé de l'enceinte fortifiée de la ville.

Chronologie

1731 - Cadastration

- (en 1731) : Maison et place

- Propriétaire(s): MONTREAL Gaspard

Sources

- Archives départementales de Haute-Savoie - 1 C d 215-B copie, 1330 - Mapped sarde (plan), Hermance
- AEG - D Rg 36, 1330 - Mapped sarde (registre), Hermance

1809 - Cadastration

- (en 1809) : Maison
- Propriétaire(s): VAGNAT Louis

Sources

- AEG - Cadastre E 3, Hermance, section A, 191
- AEG - Cadastre E Rg 20, Hermance, section A, 191

1849 - Cadastration

- (en 1849) : 97, logement et dépendances, maçonnerie, 160m²
- Propriétaire(s): VOIGNARD Joseph

Sources

- DCMO, Archives du cadastre - Registres comptes bâtiments, Hermance, 134

1906 - Transformation

- TP 1906/313 (le 07.09.1906) : Mur de clôture
- Propriétaire(s): Veuve VOIGNARD

Sources

- AEG - TP 1906/313

2016 - Transformation

- DD 109055 (le 13.10.2016) : Isolation et rénovation d'une toiture, création de fenêtres de toit
- Propriétaire(s): CELARDIN Isabelle

Sources

- Base SAD - DD 109055

Bibliographie

- Bory, Monique (dir.), Recensement architectural du canton de Genève: commune d'Hermance, 1978, fiche 9
- Bujard, Jacques, Hermance, 1247-1997 : une ville neuve médiévale. In: Bulletin de la Société d'histoire et d'archéologie de Genève. Genève, T. 25, 1997, pp. 23, 50-52, 1 relevé, 1 photo
- Ackermann, Isabelle, Hans-Moevi, Marta, Roland, Isabelle et Schaetti, Nicolas, Recensement de la maison rurale, base de données inédite, Office du patrimoine et des sites, 1997-2005, HER-9
- Pisteur, John, «Hermance», in Heimatschutz = Patrimoine, 7, 1912, pp. 49-57, p. 55
- Blondel, Louis, Fatio, Edmond et Martin, Camille, La maison bourgeoise dans le canton de Genève, Genève, 1984, pl. 85-86
- Baertschi, Pierre et Jiranek, Alès, Hermance, bourg médiéval, Genève 1985, pp. 149, 153-153

Iconographie

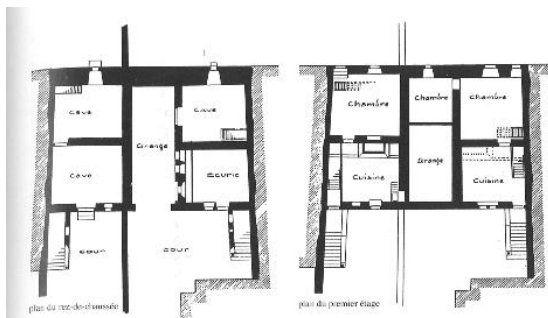

Fig. 33. Relevé par l'architecte Paul Aubert vers 1923 du plan du n° 19 de la rue du Midi.

Plan du rez-de-chaussée et du 1er étage de la rue du Midi 17-19



Façade nord



Façade nord, détail de l'entrée, escalier extérieur



Façade nord, détail de la porte d'entrée



Façade nord, détail de baies, encadrement



Façade nord, détail de l'avant-toit, baies



Façade nord, détail de la baie à croisée



Façade nord, détail



Façade sud (rue du Midi 15-19)



Date de génération : 2019-07-16